ПРОЕКТ ВНЕСЕНИЯ ИЗМЕНЕНИЙ В СХЕМУ ТЕРРИТОРИАЛЬНОГО ПЛАНИРОВАНИЯ ЗАПАДНОГО ВНУТРИОБЛАСТНОГО РАЙОНА РОСТОВСКОЙ ОБЛАСТИ (ВОСТОЧНО-ДОНБАССКАЯ АГЛОМЕРАЦИЯ) - СХЕМУ ТЕРРИТОРИАЛЬНОГО ПЛАНИРОВАНИЯ УСТЬ-ДОНЕЦКОГО РАЙОНА

МАТЕРИАЛЫ ПО ОБОСНОВАНИЮ СХЕМЫ ТЕРРИТОРИАЛЬНОГО ПЛАНИРОВАНИЯ В ВИДЕ КАРТ. КАРТА ПЛАНИРУЕМОГО РАЗМЕЩЕНИЯ ОБЪЕКТОВ ФЕДЕРАЛЬНОГО ЗНАЧЕНИЯ, ОБЪЕКТОВ РЕГИОНАЛЬНОГО ЗНАЧЕНИЯ. М 1:100 000

УСЛОВНЫЕ ОБОЗНАЧЕНИЯ

ГРАНИЦЫ СУБЪЕКТОВ РОССИЙСКОЙ ФЕДЕРАЦИИ, МУНИЦИПАЛЬНЫХ ОБРАЗОВАНИЙ, НАСЕЛЕННЫХ ПУНКТОВ

Границы единиц административно-территориального деления Российской Федерации

- Граница муниципального района
- Граница городского поселения
- Граница сельского поселения
- Граница населенного пункта

ОБЪЕКТЫ ФЕДЕРАЛЬНОГО ЗНАЧЕНИЯ

ОБЪЕКТЫ ТРАНСПОРТНОЙ ИНФРАСТРУКТУРЫ

Железнодорожные пути

- Железнодорожные линии (за исключением железнодорожных путей необщего пользования)

Объекты водного транспорта

планируемый к реконструкции
- Судоходные гидротехнические сооружения внутренних водных путей

ОБЪЕКТЫ ТРУБОПРОВОДНОГО ТРАНСПОРТА И ИНЖЕНЕРНОЙ ИНФРАСТРУКТУРЫ

Магистральные трубопроводы для транспортировки жидких и газообразных углеводородов

планируемый к реконструкции
- Магистральный газопровод

Объекты инженерной защиты от опасных геологических процессов

планируемый к размещению
- Сооружения для защиты берегов морей, водохранилищ, озер, рек

ОБЪЕКТЫ РЕГИОНАЛЬНОГО ЗНАЧЕНИЯ

ОБЪЕКТЫ ТРАНСПОРТНОЙ ИНФРАСТРУКТУРЫ

Автомобильные дороги

- Автомобильные дороги регионального или межмуниципального значения

ОБЪЕКТЫ СОЦИАЛЬНОЙ ИНФРАСТРУКТУРЫ, ОТДЫХА И ТУРИЗМА, САНАТОРНО-КУРОРТНОГО НАЗНАЧЕНИЯ

Объекты культуры и искусства

планируемый к реконструкции
- Объект культурно-просветительного назначения

ПРЕДПРИЯТИЯ ПРОМЫШЛЕННОСТИ, СЕЛЬСКОГО И ЛЕСНОГО ХОЗЯЙСТВА, ОБЪЕКТЫ УТИЛИЗАЦИИ И ПЕРЕРАБОТКИ ОТХОДОВ ПРОИЗВОДСТВА И ПОТРЕБЛЕНИЯ

Предприятия и объекты добывающей и обрабатывающей промышленности

планируемый к размещению
- Предприятие угледобывающей промышленности

ОБЪЕКТЫ ТРУБОПРОВОДНОГО ТРАНСПОРТА И ИНЖЕНЕРНОЙ ИНФРАСТРУКТУРЫ

Сети водоснабжения

планируемый к размещению
- Водовод

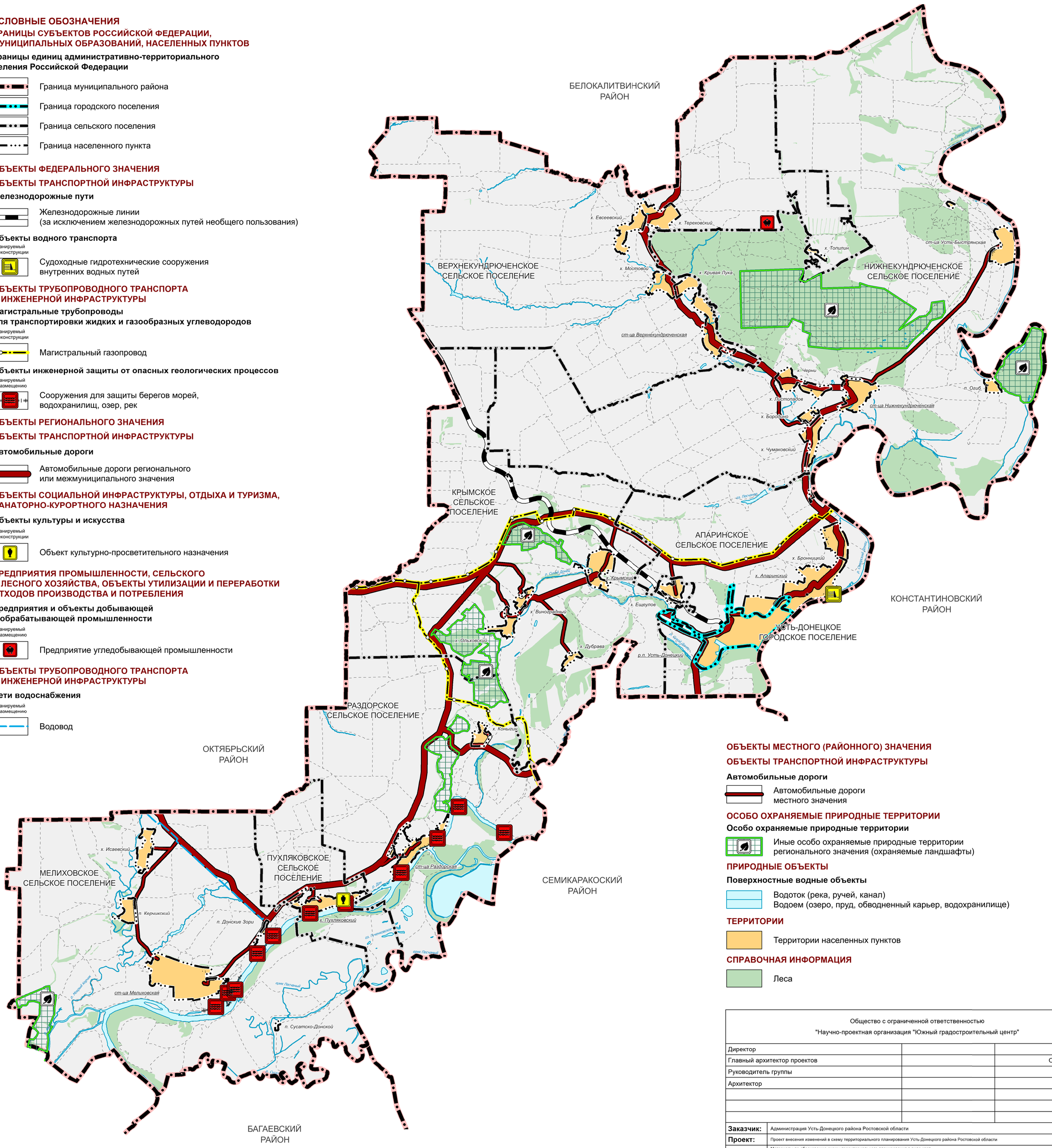

ОБЪЕКТЫ МЕСТНОГО (РАЙОННОГО) ЗНАЧЕНИЯ

ОБЪЕКТЫ ТРАНСПОРТНОЙ ИНФРАСТРУКТУРЫ

Автомобильные дороги

- Автомобильные дороги местного значения

ОСОБО ОХРАНЯЕМЫЕ ПРИРОДНЫЕ ТЕРРИТОРИИ

Особо охраняемые природные территории

- Иные особо охраняемые природные территории регионального значения (охраняемые ландшафты)

ПРИРОДНЫЕ ОБЪЕКТЫ

Поверхностные водные объекты

- Водоток (река, ручей, канал)
- Водоем (озеро, пруд, обводненный карьер, водохранилище)

ТЕРРИТОРИИ

- Территории населенных пунктов

СПРАВОЧНАЯ ИНФОРМАЦИЯ

- Леса

Общество с ограниченной ответственностью
"Научно-проектная организация "Южный градостроительный центр"

Директор		С. Ю. Трухачев
Главный архитектор проектов		О. В. Коноваленко
Руководитель группы		Р.В. Хохлачев
Архитектор		Д.А. Борисова

Заказчик:	Администрация Усть-Донецкого района Ростовской области
Проект:	Проект внесения изменений в схему территориального планирования Усть-Донецкого района Ростовской области
Чертеж:	Материалы по обоснованию схемы территориального планирования в виде карт. Карта планируемого размещения объектов федерального значения, объектов регионального значения

г. Ростов-на-Дону 2024 г.	Заказ №	Масштаб	Формат
	26 - 2024	1:100 000	60x70(h)